

CONSULTA EXTERNA

DERECHOS Y DEBERES

SEGURIDAD DEL PACIENTE

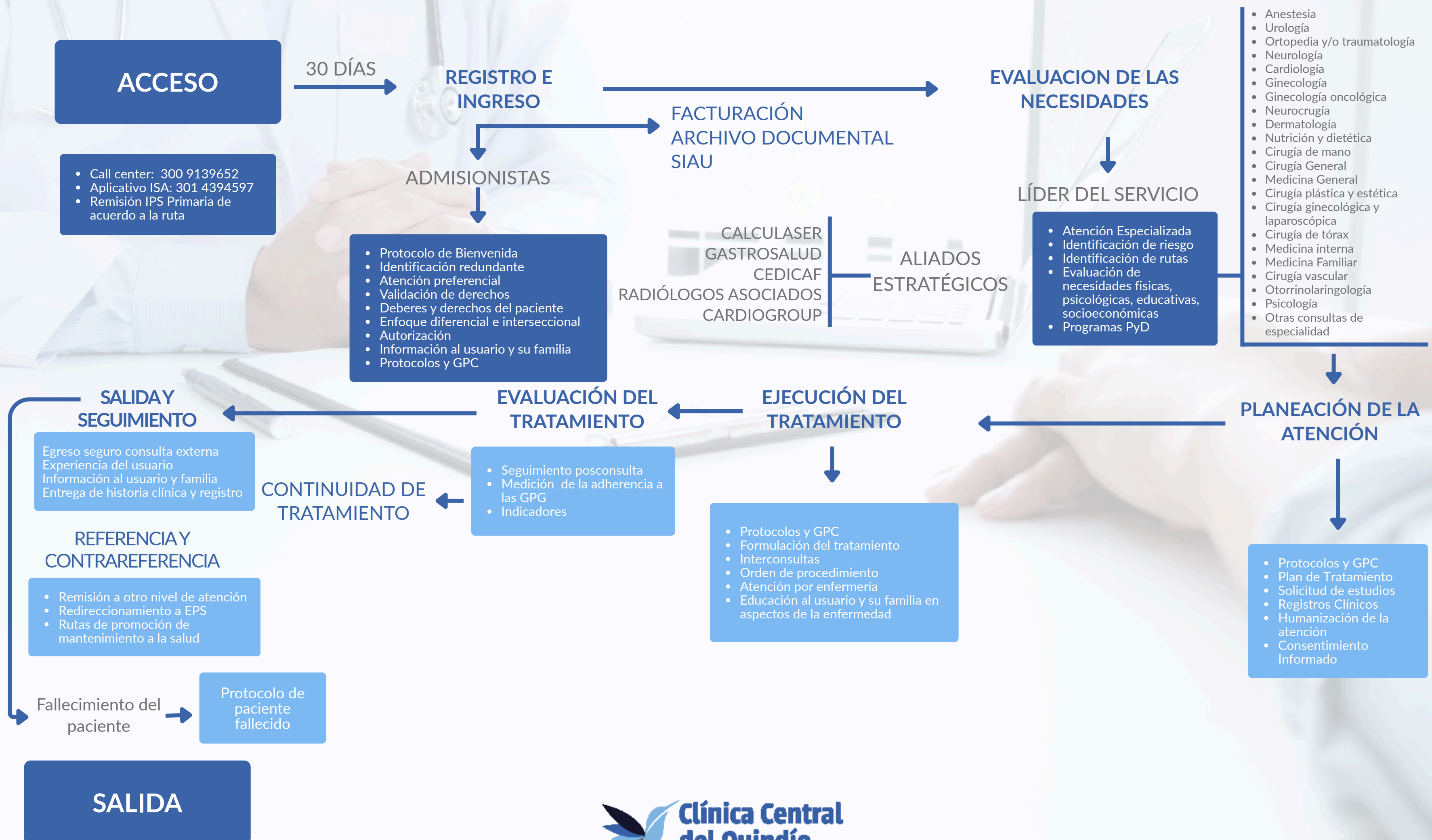

IMAGENOLOGÍA

ACCESO

- Agendamiento presencial o canales de atención
- Urgencias
- Hospitalización
- Consulta externa
- Cirugía
- UCI

REGISTRO E INGRESO

ADMISIONISTAS

- Protocolo de Bienvenida
- Deberes y derechos del paciente
- Atención preferencial
- Validación de derechos
- Enfoque diferencial e interseccional
- Verificación de orden médica
- Identificación redundante
- Preparación del paciente
- Autorización
- Información al usuario y su familia
- Protocolos y GPC

FACTURACIÓN PISO 1

EVALUACION DE LAS NECESIDADES

LÍDER DEL SERVICIO

- Identificar riesgo
- Informar tiempos para entrega de reportes
- Informar procedimiento a realizar
- Evaluación de necesidades físicas, psicológicas, educativas, socioeconómicas

- Consulta externa (Diurno): 10 Horas
- Hospitalización y urgencias: 24 Horas

EVALUACIÓN DEL TRATAMIENTO

Lectura de estudios

- Basados:
- Protocolos
 - Guías

EJECUCIÓN DEL TRATAMIENTO

ALIADOS ESTRATÉGICOS
OICE
MÉDICOS RADIOLOGOS DEL QUINDÍO

- Toma del estudio
- Diagnóstico
- Transcripción
- Cargue de estudio a plataforma
- Verificación de calidad de imagen
- Supervisión del estudio
- Autorizar acompañamiento

PLANEACIÓN DE LA ATENCIÓN

AUDITORÍA MÉDICA

- Preparación de la sala para la toma del estudio
- Protocolos y GPC
- Registros Clínicos
- Humanización de la atención
- Consentimiento Informado

HOSPITALIZACIÓN
URGENCIAS
UCI

TRASLADO A PISO

SALIDA Y SEGUIMIENTO

- AMBULATORIO
- PROTOCOLO EGRESO SEGURO
 - PLATAFORMA LUMIER: CÓDIGO QR

REFERENCIA Y CONTRAREFERENCIA

EPS- IPS para continuidad de la atención

Fallecimiento del paciente

Protocolo de paciente fallecido

SALIDA

URGENCIAS

DERECHOS Y DEBERES

SEGURIDAD DEL PACIENTE

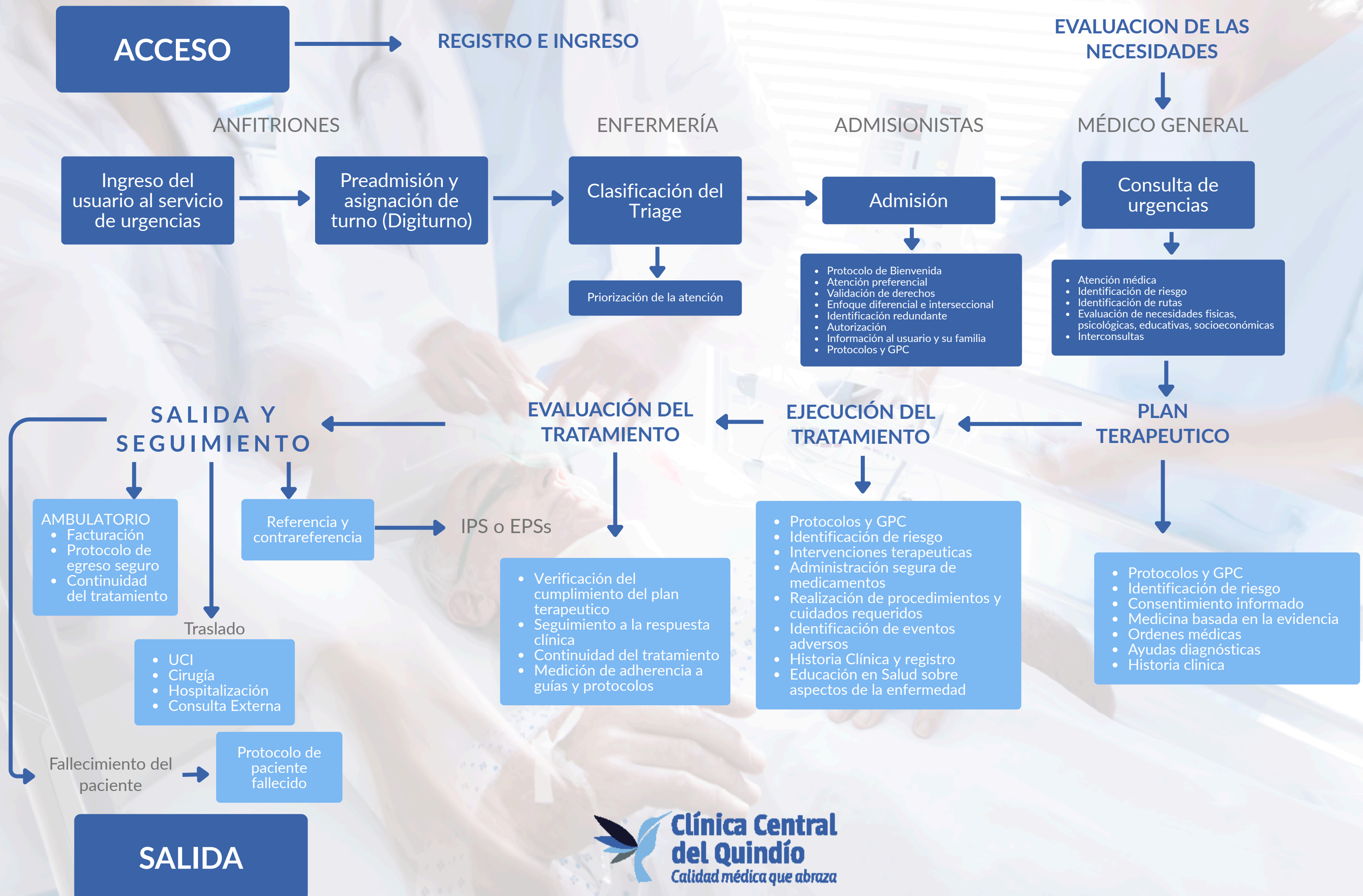

HOSPITALIZACIÓN

DERECHOS Y DEBERES

SEGURIDAD DEL PACIENTE

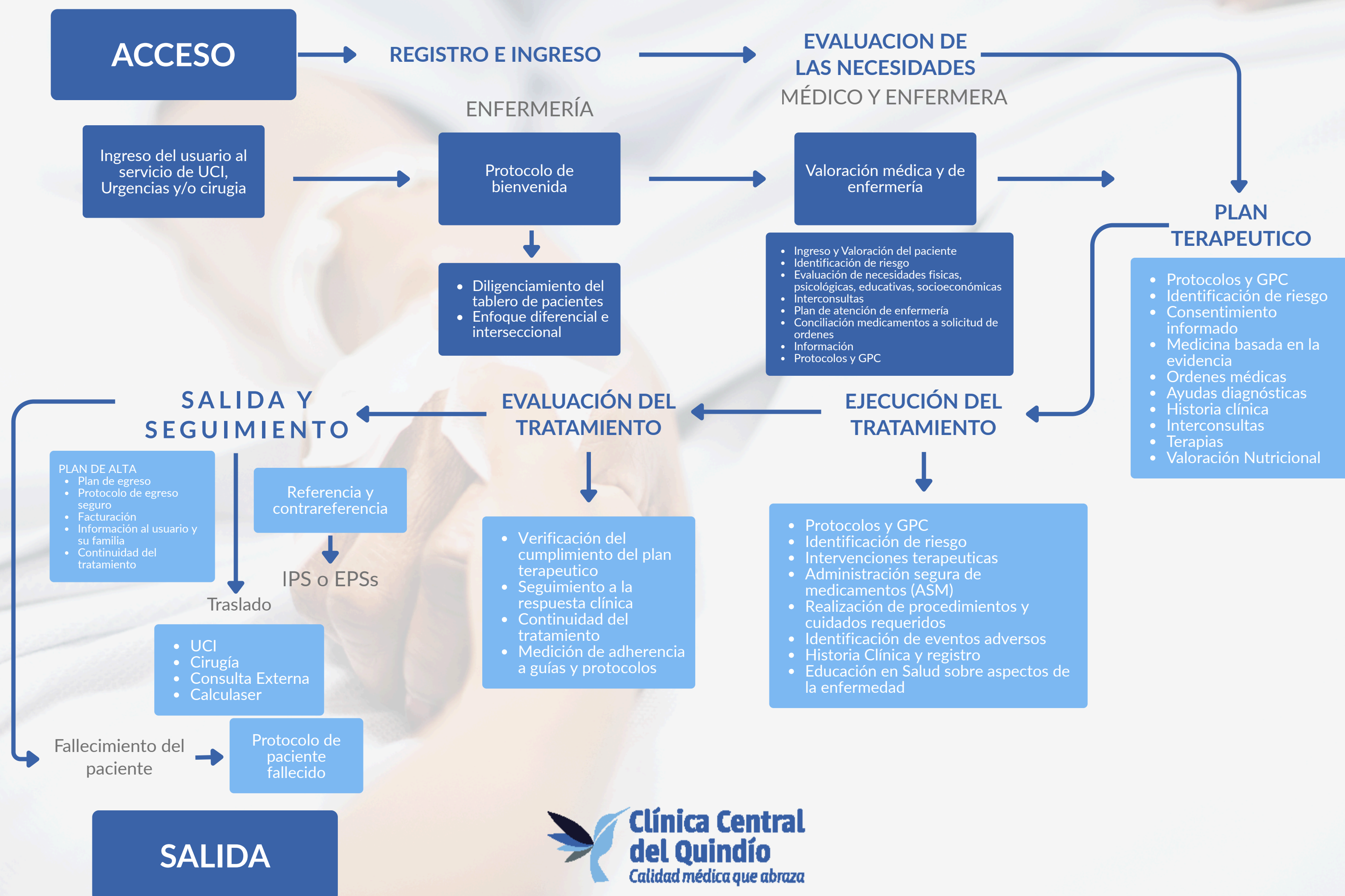

UNIDAD CUIDADOS INTENSIVOS

DERECHOS Y DEBERES

SEGURIDAD DEL PACIENTE

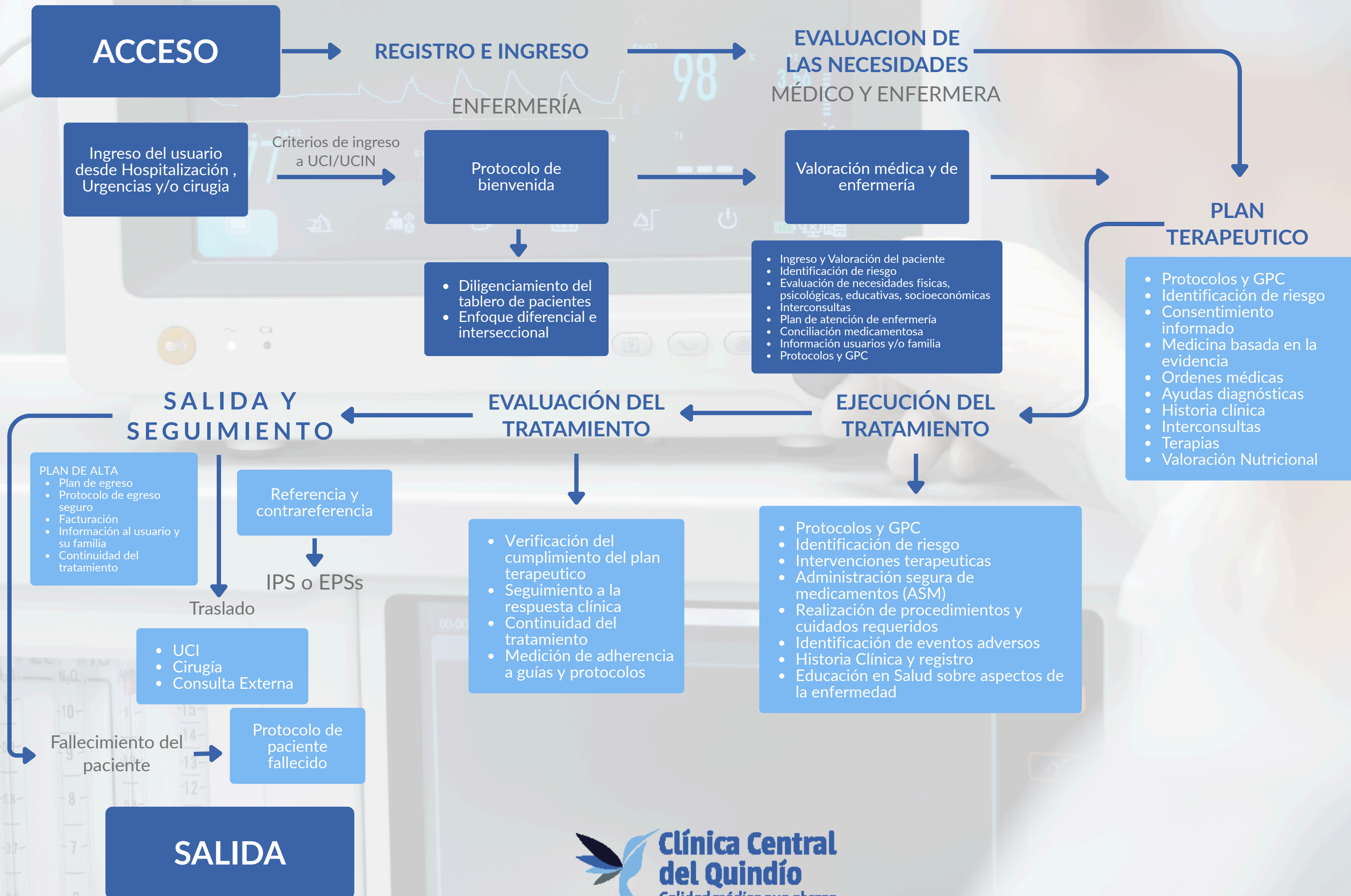

CIRUGÍA

DERECHOS Y DEBERES

SEGURIDAD DEL PACIENTE

